

BORSA İSTANBUL

BİST 100 endeksi günü %1,40 düşüşle 8.714,69 puandan tamamladı. BİST 100 endeksi gün içinde en düşük 8.664,02 en yüksek ise 8.867,10 seviyesinden işlem gördü. Toplam işlem hacmi ise 106,5 milyar TL düzeyinde gerçekleşti.

En fazla işlem gören sektör endeksi 36,4 milyar TL ile BİST SİNAİ endeksi olurken, en fazla değer kazanan sektör endeksi %1,44 ile BİST TEKNOLOJİ endeksi oldu. En fazla değer kaybeden sektör endeksi ise -%2,66 ile BİST MEN. KIYM. Y. O. endeksi oldu.

XU100 endeksi içerisinde işlem gören 14 hissenin fiyatı yükselirken, 85 hissenin fiyatı düşmüştür. 1 hissenin ise fiyatı değişmemiştir.

Borsa İstanbul'un toplam işlem hacmi bir önceki işlem gününe göre %2,13 düşüşle (-2,3 milyar TL) 106,5 milyar TL oldu. 5 günlük ortalama işlem hacmi 99,4 milyar TL düzeyinde gerçekleşirken son gün işlem hacmi ortalamaya göre %7,17 artış kaydetmiştir.

PİYASA GÜNDEMİ

Dün, Amerikan ekonomisinin genel görünümü hakkında bilgi veren Bej Kitap raporu yayınlandı. Rapor, son dönemde güçlü gelen makro verilerle oluşan "ABD ekonomisi güçlü" algısının, Bej Kitap ile desteklenmediğini ortaya koyuyor. Bugün, Amerika ve tüm globalde öncü PMI endeksleri takip edilecek. Özellikle Euro Bölgesi ve ülkeleri için açıklanacak PMI endeksleri piyasalar için yön belirleyici olabilir. Ağustosstaki Olimpiyatlar dışında Mayıs ayından bu yana daralma gösteren PMI endekslerinde toparlanma olup olmadığına göre piyasa yön bulacaktır.

Bugün TCMB/PPK'nın geçen haftaki toplantısına dair tutanaklar yayınlanacak. Bir öncekine göre son toplantıda daha şahin duruşu vurgulayan ve "belirsizlik" ifadesinin eklendiği karar metninin ardından TCMB/PPK'nın görüşlerini daha ayrıntılı şekilde görebileceğiz. Haftalık menkul kıymet istatistikleri ile TCMB rezerv rakamları da izlenecek diğer önemli veriler arasında yer alıyor. Dün, toparlanmaya çalışan Borsa İstanbul'da satışlar, terör saldırısı haberinin ardından yeniden etkili oldu ve günü düşüşle tamamladı. BİST100 endeksi için teknik olarak 8600-8680 destek aralığını kısa vade için yön belirleyici bölge olarak izliyoruz. Bilanço sezonu devam ediyor. Bu kapsamda bugün AKBNK bilançosu bankacılık endeksi için odak noktası olabilir.

DÖVİZ PİYASASI

	Son	Gün %	Haf.%	Ay %
USDTRY	34,2844	0,09	0,33	0,44
EURTRY	36,9915	-0,05	-0,39	-2,60
GBPTRY	44,3446	-0,45	-0,19	-2,79
EURUSD	1,0783	-0,16	-0,73	-2,96
GBPUSD	1,2923	-0,46	-0,52	-3,18

DÖVİZ SEPETLERİ

	Son	Gün %	Haf. %	Ay %
Döviz Sepeti	35,6570	-0,11	-0,43	-0,94
Dolar Endeksi (DXY)	104,4340	0,30	0,88	3,49

TAHVİL PİYASASI

Tahvil Faizleri	Son	Ö.Gün	Ö.Haf.	Ö.Ay
TL Referans Faiz	49,2%	49,3%	48,5%	47,3%
Türkiye 2 Yıllık	37,9%	40,0%	40,1%	37,4%
Türkiye 10 Yıllık	24,0%	24,4%	25,7%	24,1%
Almanya 10 Yıllık	2,3%	2,3%	2,2%	2,2%
ABD 2 Yıllık	4,1%	4,0%	3,9%	3,6%
ABD 10 Yıllık	4,2%	4,2%	4,0%	3,8%
ABD10y 2y Farkı	15,3bp	16,4bp	7,5bp	22,4bp

EMTİA PİYASASI

Emtia	Son	Gün %	Haf. %	Ay %
Altın Ons	2.715,5	-1,22	1,56	3,31
Gümüş Ons	33,7	-3,34	6,34	9,78
Brent	74,9	-0,50	0,94	1,84
Gram Altın	2.993,7	-1,08	1,97	3,77

BORSA İSTANBUL ENDEKSLERİ

Performans	Kapanış	İşlem Hacmi	Gün %	Haf. %	Ay %	Yb %
BİST-100	8.715	83.762.623.536	-1,4	-2,7	-11,9	16,7
BİST-30	9.651	61.969.432.901	-1,5	-3,7	-12,1	20,3
BİST Sanayi	11.791	36.361.226.577	-1,3	-0,7	-10,2	2,2
BİST Banka	11.946	20.224.634.605	-1,2	-7,8	-15,5	37,0
BİST Tüm	10.042	106.490.110.763	-1,4	-2,2	-11,3	17,1
Son ve Önceki Dönem	Son	Ö. Haf	Ö. Ay	Yılbaşı	Ö. Yıl	
Yab.Takas Oranları (%)	37,38	37,94	38,29	37,95	36,51	

BİST 100 ENDEKSİ

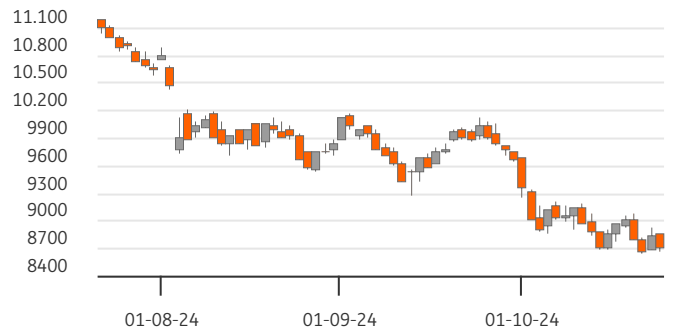

BİST-100 EN ÇOK DÜŞENLER

	Değ.%	Kapanış	Hacim		Hacim	Kapanış	Değ.%
HALKB	-4,92	14,87	1.075,1	ASELS	3.944	61,00	4,54
BJKAS	-3,88	4,71	155,7	ASTOR	1.788	72,75	1,89
VAKBN	-3,83	20,58	598,3	AEFES	1.261	190,50	4,10
REEDR	-3,78	20,36	233,4	ALFAS	886	51,90	0,19
GESAN	-3,71	40,98	541,2	EUPWR	593	28,52	0,35

BİST-100 PARA GİRİŞİ

BİST-100 EN ÇOK YÜKSELENLER

	Değ. %	Kapanış	Hacim		Hacim	Kapanış	Değ.%
ASELS	4,54	61,00	3.943,9	THYAO	6.570	267,75	-2,55
AEFES	4,10	190,50	1.260,8	ISCTR	5.760	11,58	-0,26
PAPIL	2,03	75,25	347,7	YKBNK	5.202	24,18	-1,47
ASTOR	1,89	72,75	1.787,9	EREGL	5.194	46,20	-2,78
CCOLA	1,69	51,25	550,9	AKBNK	4.404	49,12	-1,56

BİST-100 HACMİ EN YÜKSEKLER

BİST-100	2022/12	2023/12	2024/09	3 Yıl Ort	Cari
F/K Oranı	6,07	9,46	10,76	8,8%	9,27
PD/DD Oranı	1,55	1,27	2,14	1,7%	1,78
Net Kar Marjı	10,3%	12,9%	11,7%	11,6%	25,0
Aktif Karlılığı	6,1%	4,8%	4,4%	5,1%	10,9
Özsermaye Karlılığı	32,7%	23,3%	24,8%	26,9%	31,4

Endeks ve Döviz Sözleşmeleri	Gün %	Açık Pozis. (AP)	AP Değ.
F_XU0301024	-1,31	452.028	22.840
F_XAUUSD1024	-0,93	89.094	1.422
F_USDTRY1024	0,08	916.621	10.176
F_EURUSD1024	-0,31	21.248	1.532
F_EURTRY1024	-0,38	7.435	-87

Ülke	Endeks	Kapanış	Gün %	Haf.%	Ay %
	S&P 500	5.797	-0,9%	-0,8%	1,4%
ABD	DOW 30	42.515	-1,0%	-1,3%	0,9%
	NASDAQ	18.277	-1,6%	-0,5%	1,7%
Fransa	CAC40	7.497	-0,5%	0,1%	-0,1%
Almanya	DAX	19.378	-0,2%	-0,3%	2,8%
İngiltere	FTSE	8.259	-0,6%	-0,8%	0,0%
Japonya	NIKKEI 225	38.105	-0,8%	-2,7%	1,0%



BİST ENDEKSLERİ DESTEK DİRENÇ - HAREKETLİ ORTALAMA - PERFORMANS TABLOSU

Endeks	Kapanış	Destekler		Pivot	Dirençler		Hareketli Ortalamalar			Performans			
		Destek 2	Destek 1		Direnç 1	Direnç 2	5 HO	20 HO	50 HO	Gün. %	Haf. %	Aylık %	Yıllık %
XU100	8.714,69	8.545,52	8.630,11	8.748,60	8.833,19	8.951,68	8.800,73	9.060,62	9.517,06	-1,4%	-2,7%	-11,9%	12,4%
XU050	7.738,01	7.586,91	7.662,46	7.764,84	7.840,39	7.942,77	7.821,08	8.069,87	8.456,00	-1,4%	-3,1%	-12,2%	15,3%
XU030	9.651,27	9.454,97	9.553,12	9.682,32	9.780,47	9.909,67	9.766,33	10.084,33	10.521,07	-1,5%	-3,7%	-12,1%	19,5%
XUSIN	11.790,87	11.591,40	11.691,14	11.855,17	11.954,91	12.118,94	11.890,12	12.110,80	12.782,73	-1,3%	-0,7%	-10,2%	-6,2%
XUMAL	9.845,33	9.660,16	9.752,74	9.888,01	9.980,59	10.115,86	10.002,96	10.435,38	10.797,03	-1,6%	-5,0%	-13,0%	23,3%
XBANK	11.945,98	11.641,30	11.793,64	11.964,18	12.116,52	12.287,06	12.161,11	13.003,27	13.459,16	-1,2%	-7,8%	-15,5%	50,0%

BİST 30 HİSSELERİ DESTEK DİRENÇ - HAREKETLİ ORTALAMA - PERFORMANS TABLOSU

Hisse	Kapanış	Destekler		Pivot	Dirençler		Hareketli Ortalamalar			Performans			
		Destek 2	Destek 1		Direnç 1	Direnç 2	5 HO	20 HO	50 HO	Gün. %	Haf. %	Aylık %	Yıllık %
AKBNK	49,12	47,89	48,50	49,28	49,89	50,67	50,18	54,92	57,42	-1,6%	-9,9%	-19,8%	68,1%
ALARK	85,00	82,47	83,73	85,37	86,63	88,27	85,74	87,04	92,33	-1,2%	-2,4%	-8,5%	-24,1%
ASELS	61,00	55,77	58,38	59,97	62,58	64,17	58,91	58,15	57,84	4,5%	6,9%	2,9%	49,8%
ASTOR	72,75	68,65	70,70	72,80	74,85	76,95	69,81	71,01	75,11	1,9%	4,5%	-10,8%	-37,5%
BIMAS	451,50	442,17	446,83	453,92	458,58	465,67	457,80	474,12	525,56	-2,0%	-4,3%	-22,2%	58,9%
DOAS	210,40	205,33	207,87	212,13	214,67	218,93	213,06	213,51	219,22	-1,9%	-0,3%	-3,8%	-4,7%
EKGYO	9,70	9,30	9,50	9,67	9,87	10,04	9,76	10,26	11,16	-0,9%	-3,6%	-20,0%	36,0%
ENKAI	47,14	45,59	46,37	47,37	48,15	49,15	47,17	45,61	47,02	-2,0%	4,8%	1,4%	55,1%
EREGL	46,20	43,93	45,07	46,63	47,77	49,33	47,66	49,35	48,80	-2,8%	-6,6%	-6,4%	20,9%
FROTO	1.000,00	982,00	991,00	1.000,00	1.009,00	1.018,00	978,80	931,38	921,30	0,4%	9,2%	9,6%	24,1%
GARAN	110,80	106,47	108,63	110,67	112,83	114,87	111,36	116,40	114,47	-0,8%	-5,2%	-8,1%	151,9%
HEKTS	3,54	3,43	3,49	3,59	3,65	3,75	3,66	3,93	4,10	-3,0%	-6,1%	-21,2%	-58,4%
ISCTR	11,58	11,19	11,38	11,55	11,74	11,91	11,72	12,59	13,00	-0,3%	-7,4%	-14,5%	34,4%
KCHOL	169,90	165,10	167,50	171,10	173,50	177,10	174,78	178,54	181,86	-2,8%	-6,8%	-8,2%	24,6%
KONTR	41,24	39,61	40,43	41,73	42,55	43,85	41,03	41,03	44,77	-2,1%	0,3%	-7,2%	-52,4%
KOZAL	20,18	19,47	19,83	20,35	20,71	21,23	20,24	20,85	23,07	-1,5%	0,5%	-14,4%	-15,1%
KRDMD	24,02	23,21	23,61	24,41	24,81	25,61	25,37	25,90	24,74	-3,5%	-12,0%	-4,2%	-5,7%
MGROS	400,00	390,33	395,17	401,83	406,67	413,33	409,05	430,75	471,91	-1,4%	-7,1%	-19,2%	12,0%
PETKM	18,51	18,06	18,29	18,65	18,88	19,24	18,95	19,91	21,87	-2,4%	-4,5%	-21,4%	-11,0%
PGSUS	237,50	230,50	234,00	239,40	242,90	248,30	239,64	233,71	232,45	-2,5%	1,3%	-3,3%	61,6%
SAHOL	80,85	77,78	79,32	81,23	82,77	84,68	82,33	89,42	91,45	-0,9%	-8,6%	-18,3%	52,1%
SASA	3,82	3,70	3,76	3,86	3,92	4,02	3,92	4,03	4,41	-3,0%	-1,8%	-14,0%	-32,7%
SISE	38,40	37,47	37,93	38,79	39,25	40,11	39,53	39,78	41,25	-3,1%	-4,1%	-8,8%	-22,2%
TCELL	87,00	84,50	85,75	86,95	88,20	89,40	86,51	87,68	93,44	-0,8%	-1,1%	-8,2%	78,1%
THYAO	267,75	262,08	264,92	270,08	272,92	278,08	270,70	272,58	285,69	-2,5%	-0,6%	-9,5%	25,3%
TOASO	193,30	186,30	189,80	192,90	196,40	199,50	194,82	197,90	217,28	-1,0%	0,1%	-11,3%	-21,1%
TTKOM	46,36	45,20	45,78	46,44	47,02	47,68	46,50	46,81	48,92	-0,6%	-2,4%	-11,6%	127,9%
TUPRS	143,70	141,10	142,40	144,40	145,70	147,70	145,36	150,38	151,66	-1,6%	-2,4%	-8,3%	21,4%
ULKER	120,20	117,20	118,70	121,70	123,20	126,20	124,80	129,48	142,66	-3,1%	-4,9%	-20,3%	45,2%
YKBNK	24,18	23,33	23,75	24,27	24,69	25,21	24,90	26,90	28,89	-1,5%	-10,8%	-18,3%	37,6%





BİST 30 HİSSELERİ TEMEL VERİLER

Hisse	Çarpanlar		Piy.Değ.(Mn USD)		Karlılık				Büyüme			Borç.	YP
	F/K	PD/DD	Cari	Son Bilanço Dönemi	Aktif Karlılık	Özser. Karlılık	FAVÖK Marjı	Net Kar Marjı	Net Satış Çeyrek	FAVÖK Çeyrek	Net Kar Çeyrek	Net Borç /FAVÖK	Net Poz. (Mn USD)
AKBNK	4,29	1,16	7.472	10.141	1,3%	12,3%	-	33,0%	1,7%	-	-17,1%	-	432
ALARK	21,46	0,75	1.082	1.424	-2,2%	-3,4%	8,2%	8,7%	29,8%	-	-	-	-121
ASELS	30,41	2,24	8.138	7.925	3,9%	7,1%	23,2%	9,2%	13,0%	0,8%	-12,0%	1,68	733
ASTOR	14,03	4,39	2.124	2.894	7,8%	11,3%	34,0%	12,8%	-17,9%	-0,2%	6,8%	-0,66	51
BIMAS	14,50	3,09	8.020	10.076	6,1%	15,2%	3,3%	4,1%	-2,9%	-24,2%	7,6%	1,81	-6
DOAS	3,73	0,95	1.354	1.768	9,1%	15,4%	13,4%	5,1%	5,3%	9,2%	-38,2%	0,37	-28
EKGYO	-	0,50	1.078	1.124	0,5%	1,2%	18,1%	5,9%	115,1%	138,0%	4,9%	-1,15	-
ENKAI	13,00	1,16	8.275	7.520	4,2%	5,4%	25,1%	26,9%	29,9%	100,0%	35,6%	-5,36	434
EREGL	8,65	0,72	4.731	5.493	3,2%	5,6%	9,3%	1,6%	-3,5%	-28,8%	-81,7%	2,91	79
FROTO	7,74	4,02	10.266	12.010	7,5%	27,4%	6,6%	5,6%	-20,7%	-35,5%	-38,6%	2,80	-2.038
GARAN	4,75	1,67	13.614	14.374	2,3%	19,2%	-	47,2%	24,2%	-	0,9%	-	849
HEKTS	-	3,69	873	985	-4,8%	-17,2%	-16,7%	-59,2%	-16,7%	-	-	-	-89
ISCTR	4,14	1,01	8.469	12.065	1,2%	11,8%	-	50,2%	-14,9%	-	7,5%	-	-173
KCHOL	11,43	0,91	12.605	17.513	0,1%	0,5%	5,5%	0,0%	6,8%	-28,4%	-88,8%	2,23	203
KONTR	36,45	6,45	784	1.004	6,4%	26,6%	22,4%	17,9%	76,6%	202,3%	-13,7%	4,72	-11
KOZAL	-	2,60	1.891	2.079	-1,1%	-1,2%	28,4%	-1,9%	-34,3%	-30,6%	-	-3,03	-8
KRDMD	20,34	0,61	548	748	-3,6%	-6,6%	4,3%	-8,4%	-16,4%	-69,0%	-	-0,01	-486
MGROS	13,40	1,59	2.119	2.922	2,4%	7,6%	5,3%	0,9%	13,2%	378,3%	-55,1%	-0,52	49
PETKM	2,95	0,77	1.372	1.678	3,0%	6,6%	3,1%	9,0%	4,2%	28.798,3%	79,3%	47,75	-1.180
PGSUS	5,91	1,99	3.474	3.470	0,3%	1,1%	30,4%	15,0%	52,8%	583,2%	-	3,88	-610
SAHOL	-	0,66	4.968	6.172	-0,4%	-4,1%	8,3%	-1,0%	2,2%	-28,4%	-	0,50	724
SASA	5,20	1,65	4.837	7.228	9,7%	23,4%	17,9%	19,1%	-5,3%	-17,3%	-82,0%	8,49	-2.468
SISE	10,33	0,71	3.441	4.682	1,7%	3,8%	5,6%	5,7%	-5,0%	-30,8%	-7,0%	6,26	28
TECELL	9,85	1,26	5.599	6.739	2,6%	6,1%	47,5%	8,7%	4,3%	6,6%	1,7%	0,81	-237
THYAO	2,03	0,66	10.810	12.974	3,6%	9,0%	18,6%	16,6%	24,2%	119,8%	338,5%	1,85	-7.708
TOASO	9,94	2,42	2.828	5.176	6,2%	15,5%	11,4%	5,4%	-34,9%	-44,1%	-57,7%	-0,04	261
TTKOM	7,64	1,32	4.747	5.147	1,5%	3,6%	38,6%	4,3%	9,0%	22,2%	25,6%	1,38	-31
TUPRS	5,95	1,19	8.100	9.710	1,8%	3,6%	6,7%	2,6%	6,3%	25,0%	1.341,0%	-0,78	47
ULKER	6,30	1,84	1.299	1.913	6,0%	24,0%	19,2%	8,2%	-28,0%	-33,0%	-46,4%	1,88	-268
YKBNK	3,33	1,12	5.975	8.694	1,0%	10,8%	-	20,2%	-7,9%	-	-31,1%	-	235

TEMETTÜ TAKVİMİ

Kod	Piyasa Değeri (Bin TL)	Net Kar (Bin TL)	Brüt Tem. Tutarı (Bin TL)	Tem. Dağ. Oranı	Hisse Başına Brüt Tutar	Hisse Başına Net Tutar	Tem. Verimi	Tem. Dağıtım Tarihi	Tem. Ödeme Kalan Gün	Tem. Ödeme Bilgisi
MEDTR	5.474.000,00	38.568,14	35.000	135,31%	0,29	0,26	0,64%	23.10.2024	0	23.10.2024
GLYHO	10.725.000,00	692.455,19	80.000	3,98%	0,12	0,11	0,75%	24.10.2024	1	24.10.2024
OSMEN	3.200.000,00	204.193,61	93.000	18,38%	3,39	3,05	2,91%	25.10.2024	2	Avans : 31.01.2024 - 25.10.2024 - 29.07.2024 - 29.05.2024
AGYO	1.803.879,00	21.401,51	26.334	4,05%	0,10	0,10	1,46%	30.10.2024	7	30.10.2024
PCILT	2.438.010,00	221.562,55	100.000	32,27%	0,84	0,76	4,10%	30.10.2024	7	30.10.2024
EYGYO	1.400.000,00	728,74	23.759	10,53%	0,12	0,12	1,70%	31.10.2024	8	Taksit : 31.10.2024 - 30.09.2024
TTRAK	72.398.384,06	3.835.990,57	9.000.000	12,35%	89,94	80,95	12,43%	08.11.2024	16	08.11.2024
DGNMO	3.132.500,00	175.892,08	100.000	13,92%	0,29	0,26	3,19%	20.11.2024	28	20.11.2024
FROTO	350.910.000,00	15.702.728,00	20.194.871	41,17%	57,55	51,80	5,76%	22.11.2024	30	22.11.2024
ASELS	278.160.000,00	6.141.716,00	510.000	7,00%	0,11	0,10	0,18%	25.11.2024	33	25.11.2024



ŞİRKETLERDEN HABERLER

FZLGY	23.10.2024 14:13 Fuzul Gayrimenkul Yatırım Ortaklığı A.Ş. Pay Alım Satım Bildirimi Haberin Devamı
TRCAS	23.10.2024 13:21 Turcas Petrol A.Ş. %30 Oranındaki İştirakimiz Shell & Turcas Petrol A.Ş.'deki Kâr Dağıtım Hakkında Haberin Devamı
LRSHO	23.10.2024 10:27 Loras Holding A.Ş. Pay Alım Satım Bildirimi Haberin Devamı
GLCVY	23.10.2024 09:51 Gelecek Varlık Yönetimi A.Ş. Tahsili Gecikmiş Alacak Portföyü Alımı Haberin Devamı
BIMAS	23.10.2024 09:04 BİM Birleşik Mağazalar A.Ş. Pay Alım Satım Bildirimi Haberin Devamı
ODINE	23.10.2024 09:04 Odine Solutions Teknoloji Ticaret Ve Sanayi A.Ş. Pay Alım Satım Bildirimi Haberin Devamı
BIST	23.10.2024 09:03 Borsa İstanbul A.Ş.,Meditera Tıbbi Malzeme Sanayi Ve Ticaret A.Ş. Hak Kullanımı Haberin Devamı
YEOTK	23.10.2024 09:00 Yeo Teknoloji Enerji Ve Endüstri A.Ş. Yenilenebilir Enerji Yatırımı Haberin Devamı
ADGYO	23.10.2024 08:24 Adra Gayrimenkul Yatırım Ortaklığı A.Ş. Finansal Tablo ve/veya Dipnot Değişikliği Haberin Devamı
DESA	22.10.2024 21:32 Desa Deri Sanayi Ve Ticaret A.Ş. Bedelsiz sermaye artırım işlemlerinin tamamen ve usulüne uygun olarak tamamlanması hakkında Haberin Devamı
HALKB	22.10.2024 20:46 Türkiye Halk Bankası A.Ş. ABD'de Bankamız Aleyhine Açılan Ceza Davası Hakkında Haberin Devamı
TKFEN	22.10.2024 19:17 Tekfen Holding A.Ş. Payların Geri Alınmasına İlişkin Bildirim Haberin Devamı
LKMNH	22.10.2024 18:53 Lokman Hekim Engürüsağ Sağlık Turizm Eğitim Hizmetleri ve İnşaat Taahhüt A.Ş. Hisse Geri Alımı Haberin Devamı
CEMZY	22.10.2024 18:32 Cem Zeytin A.Ş. Payların Geri Alınmasına İlişkin Bildirim Haberin Devamı
VERUS	22.10.2024 18:30 Verusa Holding A.Ş. Pay Geri Alım İşlemleri Hk Haberin Devamı
KRVGD	22.10.2024 18:28 Kervan Gıda Sanayi Ve Ticaret A.Ş. 22.10.2024 TARİHLİ PAY GERİ ALIMI HAKKINDA, Haberin Devamı
ADGYO	22.10.2024 18:26 Adra Gayrimenkul Yatırım Ortaklığı A.Ş. Payların Geri Alınmasına İlişkin Bildirim Haberin Devamı
EREGL	22.10.2024 18:16 Ereğli Demir ve Çelik Fabrikaları T.A.Ş. 1 Ocak - 30 Eylül 2024 ara hesap dönemine ait özet faaliyet raporu Haberin Devamı
TABGD	22.10.2024 18:15 TAB Gıda Sanayi Ve Ticaret A.Ş. Pay Geri Alım İşlemleri Haberin Devamı
ISDMR	22.10.2024 18:15 İskenderun Demir ve Çelik A.Ş. 1 Ocak - 30 Eylül 2024 ara hesap dönemine ait özet faaliyet raporu Haberin Devamı



ING Yatırım Menkul Değerler A.Ş.

Unvan : ING Yatırım Menkul Değerler A.Ş.
Adres : Reşit Paşa Mahallesi Eski Büyükdere Cad. No:8 Kat:10 34467 Sarıyer/İstanbul
E-Posta : ingyatirim@ingyatirim.com.tr
Tel : 0850 222 0 600

YASAL UYARI

Bu Bülten; bir veya daha fazla sermaye piyasası aracı veya bunları ihraç eden ortaklıklar ve kuruluşlar ile piyasa eğilimleri hakkında, belirli bir kişiye veya mali durumları, risk ve getiri tercihleri benzer nitelikteki bir gruba yönelik olmamak kaydıyla, ING Yatırım Menkul Değerler A.Ş. müşterilerine ve/veya dağıtım kanallarına yönelik olarak ING Yatırım Menkul Değerler A.Ş.'nin anlaşmalı olduğu dışarıdan hizmet sağlayıcı kuruluşlar tarafından hazırlanmakta olup, Bu Bülten içerisinde sunulan bilgi, analiz, veri ve yorumlar yatırım danışmanlığı faaliyeti kapsamında değildir. Bu Bülten; genel nitelikte yorum ve tavsiye sunulması amacıyla, sermaye piyasası araçlarının mevcut veya gelecekteki fiyat veya değerlerine ilişkin araştırmalardan veya diğer bilgilerden yararlanılarak genel yatırım tavsiyesi olarak hazırlanmaktadır. Yatırım danışmanlığı hizmeti, yetkili kuruluşlar tarafından kişilerin risk ve getiri tercihleri dikkate alınarak kişiye özel sunulmakta olup, genel yatırım tavsiyeleri ise kişiye özel olmayan yatırım stratejileri veya tavsiyeleri içermektedir. Bu sebeple, Bu Bülten içerisinde sunulan bilgi, analiz, veri ve yorumlar mali durumunuz ile risk ve getiri tercihlerinize uygun olmayabileceği gibi, sadece Bu Bülten'e dayanılarak yatırım kararı verilmesi beklentilerinize uygun sonuçlar doğurmayabilir.

